

Sicherung der TwVersorgung der Stadt Höchstädt a. d. Donau
Erkundung zur Neueinrichtung der TwGewinnung - Hydrogeologisches Gutachten
GwGanglinien aus dem BRW-Gewinnungsgebiet Blindheim - VFM B1, B2, B3 und B4

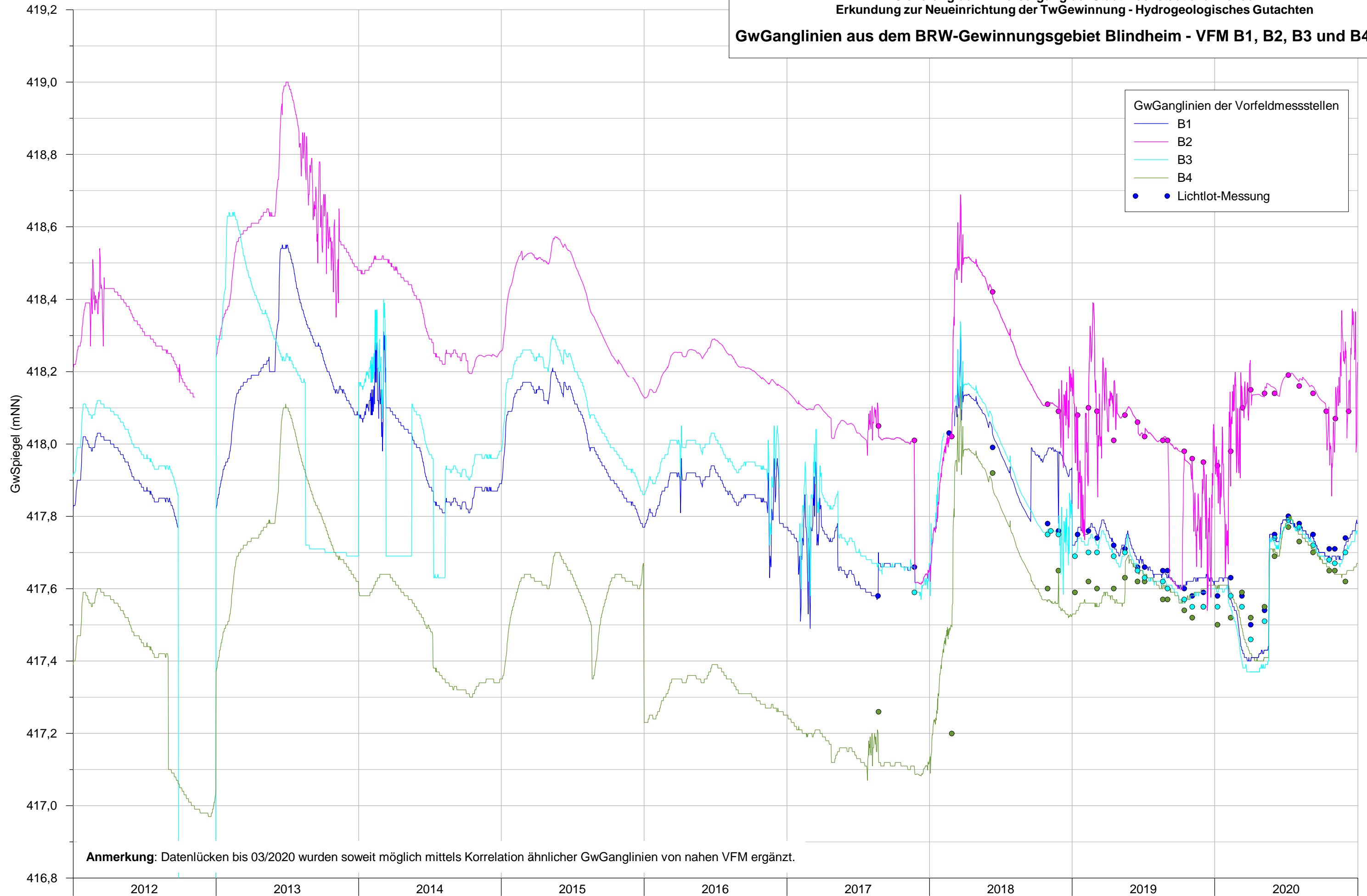

GwGanglinien der Vorfeldmessstellen

- B1
- B2
- B3
- B4
- Lichtlot-Messung

Anmerkung: Datenlücken bis 03/2020 wurden soweit möglich mittels Korrelation ähnlicher GwGanglinien von nahen VFM ergänzt.